令和2年1月14日	
資料提供 （県政担当・田辺記者クラブ同時提供）	
担当課	農林大学校林業研修部
担当者	中谷、上地
電　話	0739－47－4141

2019年度　第4回農林大学校林業研修部公開講座

森林整備・林業講座

林業のこれから

～最新の林業機械～

講師：京都大学フィールド科学研究センター 准教授　長谷川尚史

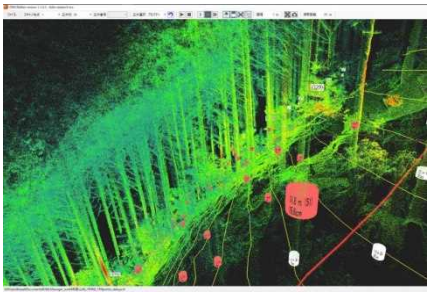

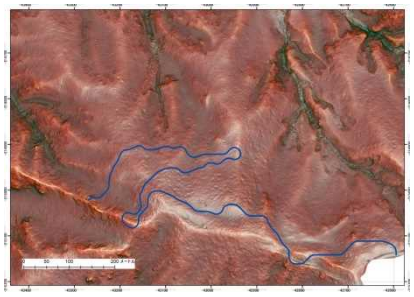

【講座の内容】

林業は、化石資源に依存しない循環型社会を構築するための「再生産可能な資源」を活用する産業として、世界的に再注目されています。日本でも戦後植栽された人工林が大きく成長し、木材の用途も再び広がりつつあります。

本講座では、森林の地上レーザー計測を体験していただくとともに、レーザー技術やドローン、スマート技術を用いた林業機械などを活用した新しい林業に関する取り組みを紹介し、新時代の林業と地域の姿を展望します。

開催日時：令和2年 2月 1日（土）13時～15時まで（受付開始12時40分）

場　　所：農林大学校 林業研修部 大教室
住所：西牟婁郡 上富田町 生馬1504－1

募集定員：40名（先着順）

応募締切：令和2年 1月 27日（火）

申込み先：農林大学校 林業研修部
TEL：0739－47－4141
お電話にて直接お申し込みください。
受付時間は平日の9時～17時30分です。

主　　催：和歌山県