和歌山県立近代美術館
The Museum of Modern Art, Wakayama

Press Release 2020.12.16

コレクション名品選

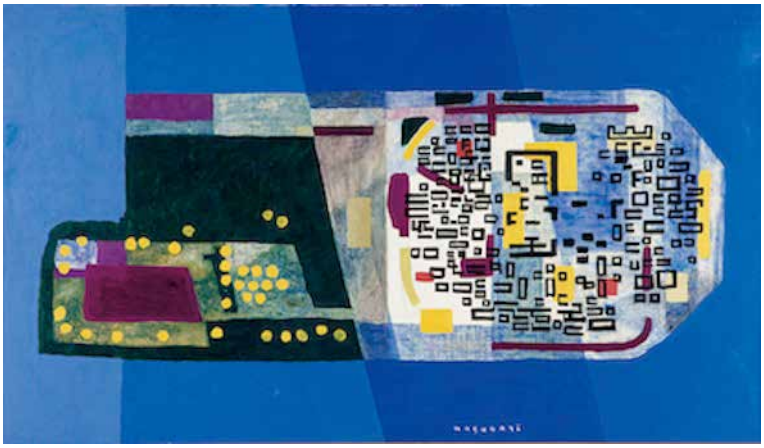

1.村井正誠《URBAIN No.1》1936　油彩、キャンバス

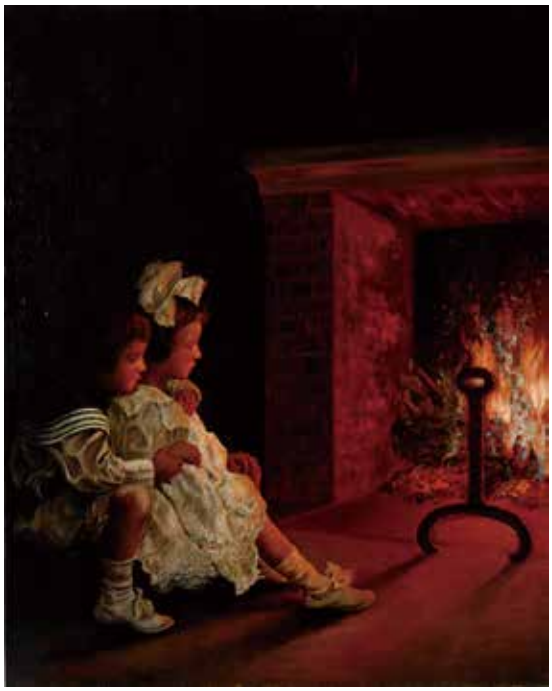

2.浜地清松《暖炉》1911　油彩、キャンバス

3.建畠覚造《DISK5》1977　アルミニウム、木

4.神中 糸子《海岸風景》1888−92　油彩、キャンバス

2021年1月5日[火]−24日[日]

入場無料

掲載用画像については広報担当にお問合せ下さい。
※文字のせ、トリミング等はご遠慮ください。

和歌山県立近代美術館
〒640-8137 和歌山市吹上 1-4-14
TEL 073-436-8690　**FAX** 073-436-1337
E-MAIL moma_w@future.ocn.ne.jp　**WEB** http://www.momaw.jp/

和歌山県立近代美術館
The Museum of Modern Art, Wakayama

コレクション名品選

2021 年 1 月 5 日（火）～ 1 月 24 日（日）　入場無料

第 74 回和歌山県美術展覧会（県展）、第 6 回和歌山県ジュニア美術展覧会（ジュニア県展）の開催に合わせ、当館のコレクションから和歌山県ゆかりの作家による作品約 30 点を選び、近代美術の流れを振り返ります。
明治の開国以来、海外に学びながら展開してきた日本近代の美術の流れを、保田龍門、建畠大夢、神中糸子、川口軌外、石垣栄太郎、村井正誠、宇佐美圭司、野田裕示らの油彩画と彫刻作品によってたどります。和歌山県に関わる芸術家たちの活動に触れられる機会です。

5. 保田龍門《すさのおの命》1942　木（樟）

6. 保田龍門《大国主の命とすせり姫》1942　木（樟）

開催概要

主催	和歌山県立近代美術館
会場	和歌山県立近代美術館　1 階展示室 B
会期	2021 年 1 月 5 日（火）～ 1 月 24 日（日）
開館時間	9 時 30 分～17 時（入場は 16 時 30 分まで）
休館日	1 月 12 日（火）、1 月 18 日（月）
観覧料	無料

7. 保田龍門《少年》1912　油彩、キャンバス

関連事業

● こども美術館部
【日時】1 月 9 日（土）、10 日（日）いずれも 11 時～12 時 (参加無料)
＊先着 6 名限定。申し込みフォームから参加を受け付けます。詳しくは美術館ウェブページでご案内します。

☆新型コロナウイルス感染拡大の状況により予定が変更となる可能性があります。
最新の情報はホームページなどでお知らせいたしますので、ご確認の上ご来館ください。
(WEB http://www.momaw.jp)

【同時期開催】
第 74 回和歌山県美術展覧会
【会期】1 月 13 日（水）～ 1 月 17 日（日）
第 6 回和歌山県ジュニア美術展覧会
【会期】1 月 20 日（水）～ 1 月 24 日（日）

※照明取替工事のため休館
1 月 25 日（月）～ 4 月 23 日（金）予定

和歌山県立近代美術館
学芸担当：奥村泰彦
広報担当：和佐

〒640-8137 和歌山市吹上 1-4-14
TEL 073-436-8690（代表）**FAX** 073-436-1337
E-MAIL moma_w@future.ocn.ne.jp
WEB http://www.momaw.jp/