

統計ニュース

No.425

データ活用推進県
わかやま



令和3年度「統計の日」標語

「有難う」感謝で集める調査票

令和4年
(2022)
4月号

和歌山県の推計人口(令和4年3月1日現在)
総数 909,165人 (男428,705人、女480,460人)
世帯数 394,415世帯

発行 和歌山県企画部調査統計課

和歌山市小松原通1-1 TEL 073-441-2385(直通) FAX 073-441-2386

令和3年(2021年)平均 和歌山市の消費者物価指数の動向

消費者物価指数は、世帯の消費生活に影響を及ぼす物価水準の変動を明らかにするため作成されるものです。本稿は、総務省統計局の2020年基準消費者物価指数から和歌山市の数値を用いて作成しています。

1 令和3年(2021年)平均の概況

令和3年(2021年)平均の和歌山市の消費者物価指数の総合指数は、2020年を100として99.7となり、前年比は0.3%の下落となりました。(図1)

ガソリンや食料品の値上がりに加え、前年実施された「Go To トラベル事業」の反動による宿泊料の値上がりがありました。携帯電話通信料の大幅な下落により、0.3%の下落となったものと考えられます。

図1 和歌山市の消費者物価指数と前年比の推移(総合)

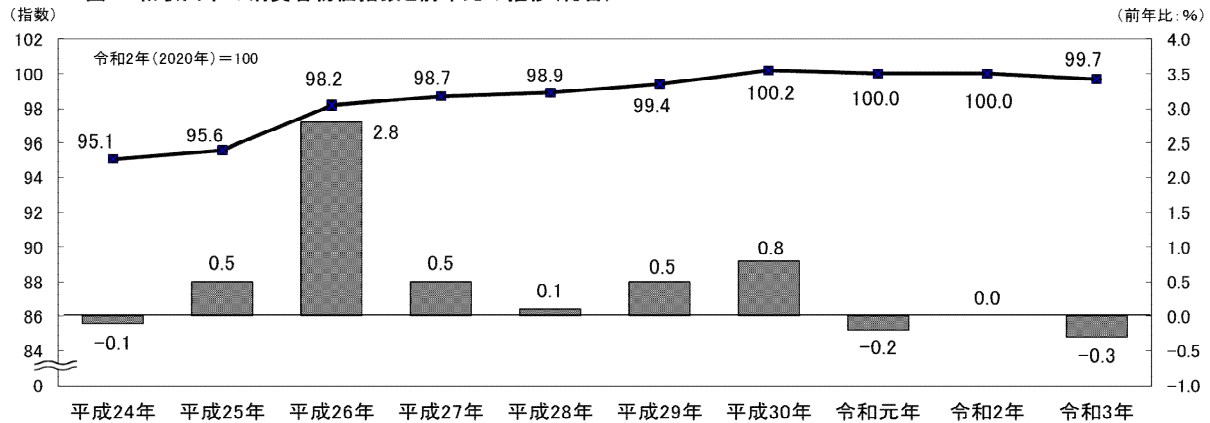

<前年を上回って推移した主な費目>

図2 食料



図3 教養娯楽



<前年を下回って推移した主な費目>

図4 交通・通信

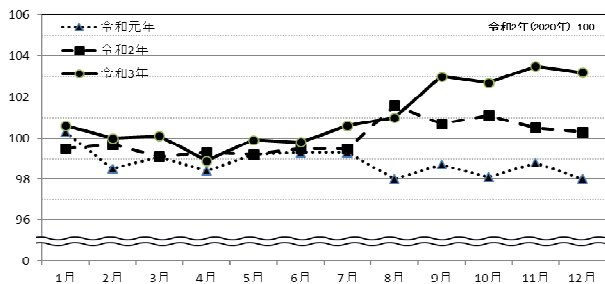
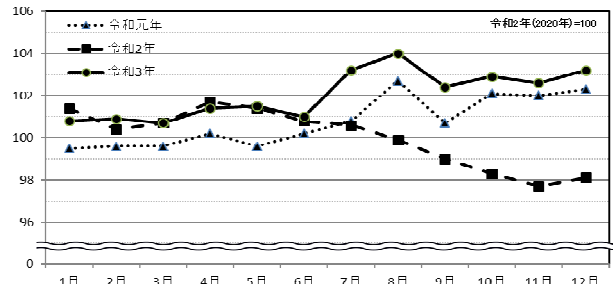

図5 保健医療



2 10大費目から見えること

(1) 10大費目指数の前年比

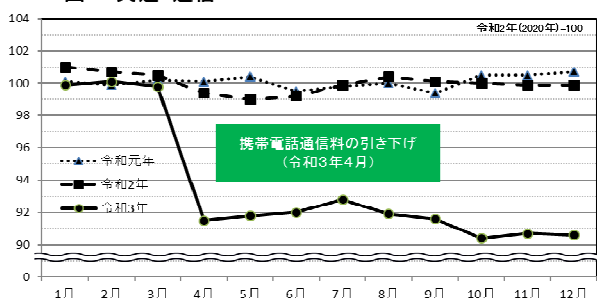
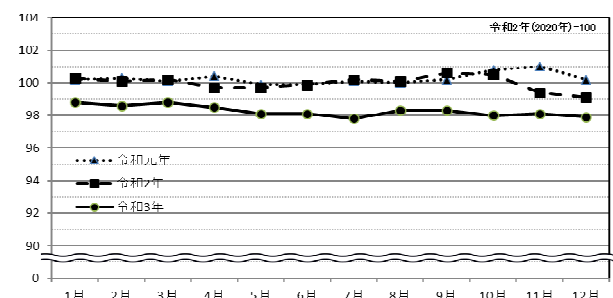
- ・最も上昇幅が大きかったのは「家具・家事用品」の2.5%、最も下落幅が大きかったのは「交通・通信」の-6.4%でした。

図6 10大費目指数の前年比

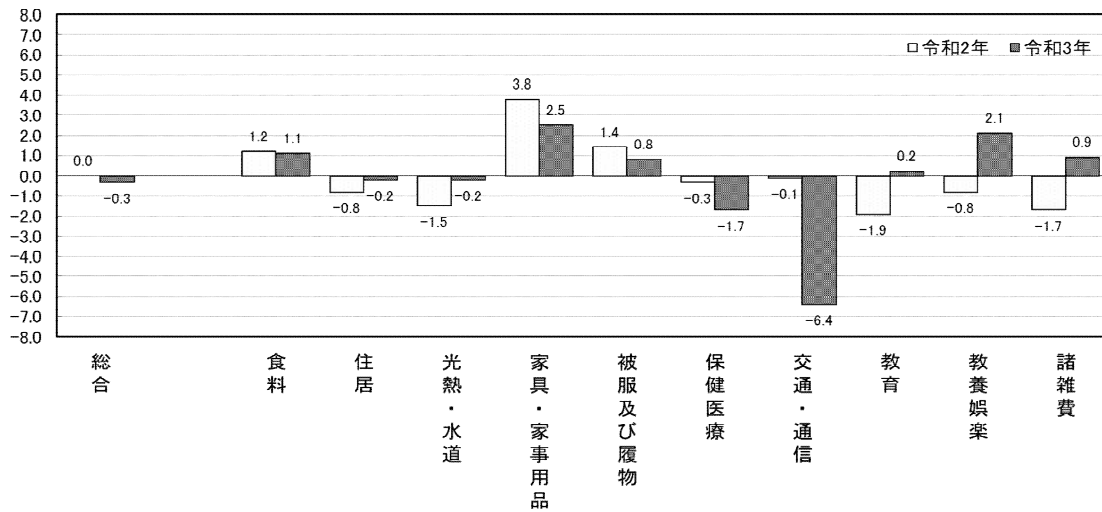

上昇した主なもの

(10大費目)	前年比(%)	中分類	前年比(%)	品目
食料	1.1	穀類	3.9	米類、パンなど
		生鮮果物	5.9	みかん、梨など
家具・家事用品	2.5	家庭用耐久財	4.5	ルームエアコンなど
教養娯楽	2.1	教養娯楽サービス	2.5	宿泊料など
諸雑費	0.9	たばこ	8.5	たばこ

下落した主なもの

(10大費目)	前年比(%)	中分類	前年比(%)	品目
住居	-0.2	家賃	-0.8	民営家賃、持家の帰属家賃など
光熱・水道	-0.2	電気代	-0.4	電気代
保健医療	-1.7	保健医療用品・器具	-6.8	マスク、紙おむつなど
交通・通信	-6.4	通信	-21.9	通信料(携帯電話)など

(2) 10大費目別の寄与度

- ・寄与度とは、どの費目が指数全体をどれくらい押し上げたり押し下げたりするのを表しています。
- ・上昇に最も大きく寄与したのは「食料」で0.29、下落に最も大きく寄与したのは「交通・通信」で-0.85でした。

図7 10大費目別の寄与度

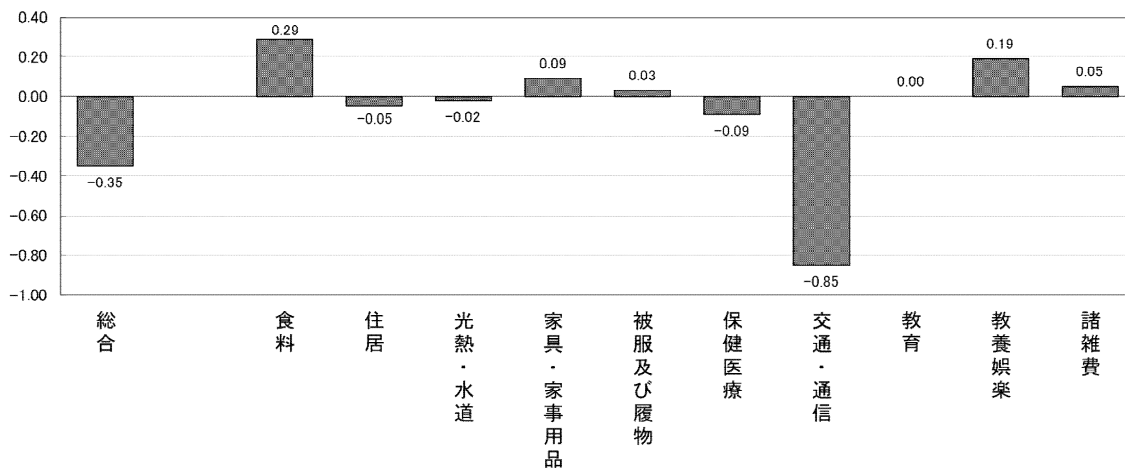

指標の動向

1 鉱工業生産指数

鉱工業生産指数(季節調整済指数)＜全国・近畿との比較＞

(和歌山県・全国・近畿:H27=100)

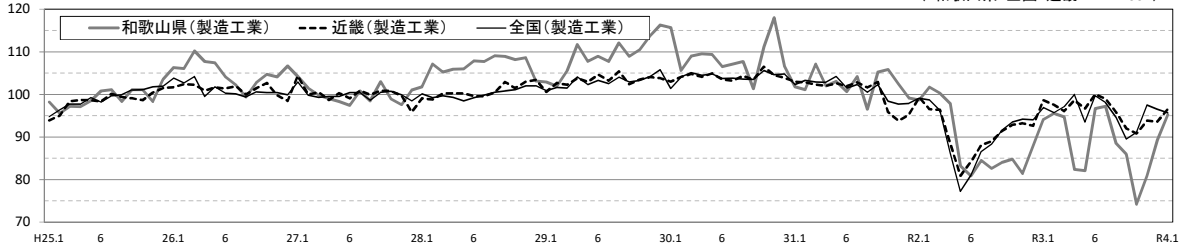

(出典:＜和歌山県＞和歌山県鉱工業生産指数、＜近畿＞近畿経済産業局、＜全国＞経済産業省)

年.月	和歌山県製造工業							全国製造工業	近畿製造工業
	鉄鋼	金属製品	機械	化学	石油・石炭	プラスチック製品	平均		
	(原指数)							(原指数)	
平成27(2015)年	=100								
平成30(2018)	109.2	109.5	113.8	117.9	101.2	98.1	109.8	104.2	104.2
令和元(2019)	102.7	110.3	94.3	100.8	100.5	95.4	102.2	101.1	100.1
2(2020)	p 88.9	81.3	92.6	85.0	92.6	76.5	111.9	90.7	91.3
3(2021)	p 88.3	78.1	92.2	89.9	p 85.6	68.6	114.0	95.9	96.0
	(季節調整済指数)							(季節調整済指数)	
2021. 7	97.2	80.5	160.4	92.2	97.3	100.0	110.0	98.1	99.0
8	88.5	77.3	102.6	87.0	91.8	72.5	112.9	94.6	95.8
9	85.9	71.9	75.0	92.2	86.5	63.2	110.3	89.5	92.0
10	74.2	82.3	41.3	68.4	71.0	46.0	109.1	91.1	90.8
11	80.9	75.1	31.8	87.3	77.4	21.7	107.8	97.5	93.8
12	p 89.3	80.4	85.0	89.1	p 86.2	82.7	109.2	96.5	93.6
2022. 1	p 95.2	85.9	157.5	86.3	p 98.1	102.1	118.2	95.7	96.5

注1) 「p」は速報値、「r」は改定値です。

注2) 全国・近畿・和歌山県については、令和2(2020)年分は年間補正後、令和3(2021)年1月以降は季節指数替え後となっておりますので取扱いに注意願います。

2 景気動向指数

年.月	景気動向指数		景気先行指数	
	新指標CI	DI	CI	CLI
	2015年=100			
平成27(2015)	100.0	51.8	98.9	100.0
28(2016)	106.2	51.8	99.8	100.0
29(2017)	106.4	57.7	100.8	100.0
30(2018)	105.4	47.6	101.0	100.0
令和元(2019)	102.8	48.2	100.9	100.0
2(2020)	79.1	43.5	97.9	100.0
3(2021)	89.0	59.5	100.4	100.0
2021. 7	95.9	71.4	100.6	100.0
8	81.7	14.3	100.7	100.0
9	85.4	28.6	100.8	100.0
10	84.0	50.0	100.9	100.0
11	93.8	85.7	100.9	100.0
12	95.9	57.1	100.9	100.0

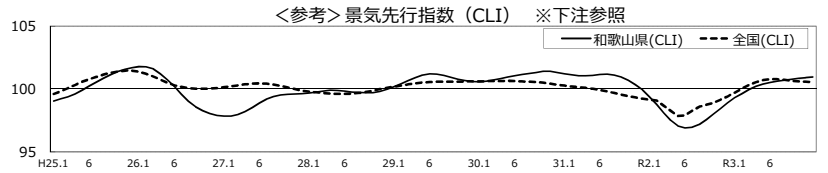
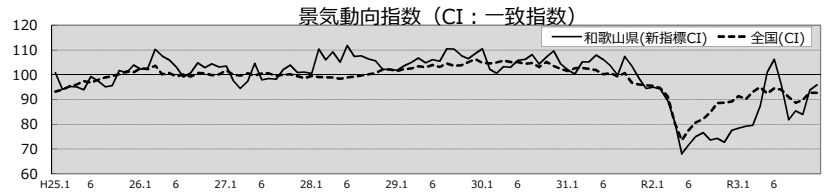

注1) CI: 各指標の前月比での変化率を1つの指標に合成したもの。景気の変動の相対的な大きさやテンポを示します。
DI: 景気に敏感な経済指標を3ヶ月前と比較し、50%を基準に景気判断する方法。景気の前向き性を示します。
CLI: 地域の景気動向を的確・早期に把握するために作成されたOECD基準の景気先行指数です。(資料出所 関西学院大学産業研究所)

注2) 新指標CIは平成18年1月から作成しています。
(それ以前の数値をご利用になる方は、引き続き旧指標CIも作成していますので、調査統計課までお問い合わせください。)
DIについては令和4年2月に見直しを行い、平成18年1月分まで遡及して改訂しています。

3 消費者物価指数, 家計消費支出

年.月	消費者物価指数 総合		消費者物価指数 生鮮食品を除く総合		企業向けサービス 価格指数	国内企業 物価指数	家計消費支出(月平均) (農林漁家世帯を含む)		
	和歌山市	全国	和歌山市	全国			和歌山市	全国	二人以上の世帯
	(2020年=100)				(2015年=100)		千円	千円	千円
平成25(2013)	95.6	94.9	96.1	95.5	96.4	99.2	258.5	278.5	319.2
26(2014)	98.2	97.5	98.7	98.0	98.9	102.4	265.0	319.2	318.8
27(2015)	98.7	98.2	99.1	98.5	100.0	100.0	278.5	327.1	315.4
28(2016)	98.9	98.1	99.1	98.2	100.3	96.5	247.2	274.4	309.6
29(2017)	99.4	98.6	99.3	98.7	101.0	98.7	238.9	275.0	313.1
30(2018)	100.2	99.5	99.9	99.5	102.2	101.3	224.9	248.6	315.3
令和元(2019)	100.0	100.0	100.1	100.2	103.3	101.5	242.2	263.7	323.9
2(2020)	100.0	100.0	100.0	100.0	104.2	100.3	245.5	290.7	305.8
2021. 1	100.0	99.8	99.9	99.8	104.3	101.1	227.2	245.5	297.6
2	99.8	99.8	99.9	99.9	104.6	101.6	233.9	281.6	280.8
3	99.9	99.9	99.9	100.1	105.3	102.6	210.1	228.9	344.1
4	98.7	99.1	98.8	99.3	104.9	103.5	244.5	261.5	338.6
5	99.0	99.4	99.1	99.5	104.8	104.2	213.7	247.6	317.7
6	99.1	99.5	99.2	99.5	104.8	105.1	204.4	233.7	281.2
7	99.6	99.7	99.6	99.8	105.1	106.2	214.6	242.3	302.8
8	99.6	99.7	99.6	99.8	105.0	106.4	223.3	255.6	294.1
9	100.1	100.1	99.7	99.8	105.1	106.8	219.7	241.3	295.8
10	99.9	99.9	99.6	99.9	105.5	r 108.3	230.3	243.8	312.7
11	100.1	100.1	99.8	100.1	105.7	108.9	224.7	251.4	304.2
12	100.0	100.1	99.7	100.0	106.0	r 108.9	262.1	295.3	344.1
2022. 1	99.9	100.3	99.7	100.1	105.5	109.5	291.1	384.2	314.4

注1) 勤労者世帯とは「二人以上の世帯のうち、勤労者世帯」を指します。

注2) 「r」は訂正值です。

4 賃金, 労働時間

(常用雇用者30人以上の事業所, 調査産業計常用雇用者1人月平均)

年.月	現金給与総額				和歌山県			全国	
	和歌山県	全国	前年(同月)比		総実労働時間	うち所定内	うち所定外	総実労働時間	うち所定内
			和歌山県	全国					
	千円	千円	%	%	時間	時間	時間	時間	時間
平成26(2014)	316.9	367.9	0.9	1.1	145.8	135.9	9.9	149.1	136.3
27(2015)	309.1	361.7	-1.1	0.1	149.8	136.9	12.9	148.7	135.8
28(2016)	310.0	365.8	0.4	1.1	148.7	135.2	13.5	148.5	135.8
29(2017)	301.6	368.0	-2.6	0.5	146.0	133.4	12.6	148.4	135.7
30(2018)	312.3	372.2	3.5	1.2	143.6	131.5	12.1	147.4	134.9
令和元(2019)	309.3	371.5	-0.9	-0.2	143.6	132.6	11.0	144.5	132.1
2(2020)	307.1	365.1	-0.6	-1.7	140.2	130.3	9.9	140.4	129.6
3(2021)	324.2	368.5	5.4	1.0	145.9	135.0	10.9	142.4	130.8
2020. 12	552.4	665.7	-2.4	-3.0	141.8	131.3	10.5	142.3	130.8
2021. 1	283.0	304.6	4.0	-0.7	138.8	128.6	10.2	135.1	124.1
2	261.5	298.0	2.8	-0.1	139.6	129.6	10.0	135.4	124.3
3	280.5	319.9	4.0	0.7	143.8	133.3	10.5	145.1	133.1
4	275.5	313.7	7.2	2.0	152.8	142.0	10.8	150.4	138.3
5	268.4	309.1	4.6	2.5	140.2	129.5	10.7	136.0	124.9
6	488.4	546.8	10.4	0.8	149.7	138.6	11.1	146.9	135.5
7	350.8	425.6	2.8	1.5	147.7	136.3	11.4	146.9	135.0
8	274.4	305.9	6.1	1.3	143.4	132.8	10.6	135.8	124.9
9	264.8	304.5	4.4	1.3	147.3	135.9	11.4	141.4	130.1
10	269.7	305.6	4.9	1.0	148.3	137.2	11.1	144.8	133.1
11	276.6	319.1	2.0	1.1	150.3	138.5	11.8	145.8	133.7
12	593.8	668.5	7.5	0.4	149.2	137.4	11.8	144.5	132.2

注1) 前年比などの増減率は、指数等により算出しており、実数で計算した場合と必ずしも一致しません。
 注2) 令和3年1月に30人以上規模の事業所の部分入替えを行ったため、公表値に断層が生じています。

5 労働力需給

(新規学卒者を除きパートタイムを含む)

年.月	和歌山県						全国		
	求人倍率		求職者数		求人数		求人倍率		
	新規	有効	新規	有効	新規	有効	新規	有効	倍
	倍	倍	人	人	人	人	倍	倍	倍
平成25(2013)	1.39	0.89	4,005	16,356	5,727	14,872	1.46	0.93	
26(2014)	1.53	0.99	3,672	15,173	5,654	15,175	1.66	1.09	
27(2015)	1.62	1.05	3,623	14,790	5,985	15,904	1.80	1.20	
28(2016)	1.78	1.16	3,378	14,036	6,149	16,621	2.04	1.36	
29(2017)	1.93	1.27	3,227	13,356	6,284	17,196	2.24	1.50	
30(2018)	2.01	1.34	3,077	12,843	6,365	17,494	2.39	1.61	
令和元(2019)	2.15	1.41	3,062	12,933	6,323	17,653	2.42	1.60	
2(2020)	1.78	1.05	3,053	14,798	5,449	14,854	1.95	1.18	
	(季節調整済指数)						(季節調整済指数)		
2021. 1	1.86	0.98	3,143	14,599	5,578	15,146	1.99	1.08	
2	1.73	1.00	3,104	14,854	5,781	15,565	1.93	1.09	
3	1.90	1.04	3,515	15,367	6,174	16,205	1.97	1.10	
4	1.91	1.07	4,152	15,872	5,558	15,617	1.90	1.09	
5	1.97	1.09	2,914	15,416	5,285	15,381	2.15	1.10	
6	1.99	1.12	3,023	14,975	5,991	15,539	2.10	1.13	
7	1.90	1.11	2,980	14,673	5,687	15,650	2.03	1.14	
8	1.85	1.11	2,927	14,771	5,756	16,090	2.00	1.15	
9	1.92	1.13	3,139	14,943	6,349	16,776	2.05	1.15	
10	1.99	1.13	3,109	14,987	6,493	17,385	2.03	1.16	
11	1.83	1.13	2,860	14,594	6,274	17,711	2.08	1.17	
12	2.02	1.14	2,190	13,456	5,852	17,275	2.19	1.17	
2022. 1	1.88	1.16	3,550	14,023	6,356	17,246	2.16	1.20	

注) 各月の数値は、令和4年版の季節調整値に改訂済です。

6 県内主要経済指標

年.月	公共工事 請負金額 注)	建築物着工床面積		新設着工住宅		百貨店・ スーパー販売額	企業倒産	
		居住専用	非居住専用 (併用等を含む)	戸数	床面積	(百貨店+ スーパー)	件数	負債総額
	億円	千㎡	千㎡	戸	千㎡	百万円	件	百万円
平成25(2013)	2,055	578	401	5,637	580	124,867	94	13,078
26(2014)	2,196	487	390	5,014	485	123,459	95	17,092
27(2015)	1,531	457	444	4,909	459	124,228	83	23,306
28(2016)	1,429	486	326	4,806	483	125,341	93	7,262
29(2017)	1,293	433	289	4,539	439	123,655	77	6,101
30(2018)	1,488	472	403	4,935	483	121,087	80	14,348
令和元(2019)	1,585	502	424	5,188	507	118,759	86	3,174
2(2020)	1,847	428	306	4,514	432	113,617	90	9,658
2021. 1	62	31	21	284	30	10,242	5	50
2	123	32	12	336	32	8,652	4	470
3	200	21	13	234	21	8,533	8	242
4	293	48	25	463	48	8,408	5	107
5	166	30	45	328	30	8,789	3	90
6	168	38	27	405	38	9,170	5	840
7	154	43	21	455	43	9,172	8	624
8	157	35	14	368	35	9,208	8	7,864
9	227	47	27	457	46	8,641	5	925
10	128	47	22	420	47	8,711	1	10
11	70	37	21	392	37	9,021	6	200
12	58	42	49	449	42	10,713	5	775
2022. 1	72	39	30	454	40	10,056	3	242

注) 西日本建設業保証(株)の前払金保証実績による請負金額です。