統計ニュース

No.426

令和4年（2022）5月号

和歌山県の推計人口（令和4年4月1日現在）

総　数　906,968人　（男427,505人、女479,463人）

世帯数　394,771世帯

令和3年度「統計の日」標語

「有難う」感謝で集める調査票

発行　和歌山県企画部調査統計課　　和歌山市小松原通1-1　TEL 073-441-2385(直通)　FAX 073-441-2386

家計調査（家計収支編）　2021年(令和3年)平均結果の概要

家計調査は、世帯を対象として家計の毎月の収入・支出、年間収入、貯蓄・負債などを毎月調査して、国民生活の実態を家計の面から明らかにする調査です。全国168市町村、約9,000世帯を対象に、国が都道府県を通じて行っている基幹統計調査です。

和歌山県では、2021年は、和歌山市、紀の川市及び新宮市の区域の中から、統計的な抽出方法により選ばれた132世帯を対象に調査を実施してきました。

今般、家計収支編の2021年平均結果が総務省統計局から公表されましたので、和歌山市について概要をお知らせします。

＜二人以上の世帯（和歌山市）の消費支出は前年より8.1%減少＞

和歌山市の二人以上の世帯（平均世帯人員2.81人、世帯主の平均年齢61.4歳）の１世帯当たり1か月の平均消費支出は、225,703円となり、前年より8.1%の減少となりました。全国（平均世帯人員2.93人、世帯主の平均年齢60.1歳）では、279,024円となり、前年より0.4%増加しています。

図1

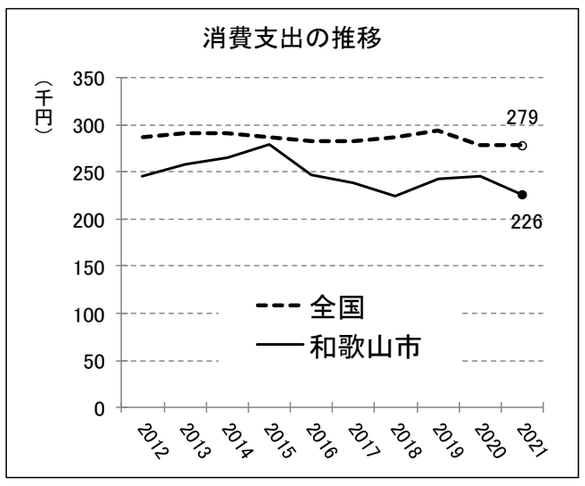

＜10大費目別消費支出の構成比は、住居、保健医療などで減少＞

和歌山市の10大費目別の消費支出の構成比は、「食料」が28.8%、「交通・通信」12.3%、「光熱・水道」8.5%、「教養娯楽」8.2%、「保健医療」5.3%、「住居」4.8%、「家具・家事用品」4.8%、「教育」3.6%、「被服及び履物」2.8%となりました。2012年からの時系列は図3のとおりですが、2021年は、「食料」、「光熱・水道」、「家具・家事用品」及び「保健医療」で、全国に比べて構成比が高くなっています。

また、消費支出を前年と比較すると、「住居」（対前年増減率▲36.3%）、「保健医療」（同▲22.8%）、「被服及び履物」（同▲17.5%）、「教養娯楽」（同▲14.1%）、「交通・通信」（同▲7.1%）、「教育」（同▲6.7%）、「光熱・水道」（同▲2.4%）、「食料」（同▲1.6%）の８品目で減少し、「家具・家事用品」（同5.1%）の１品目で増加しました。

図2

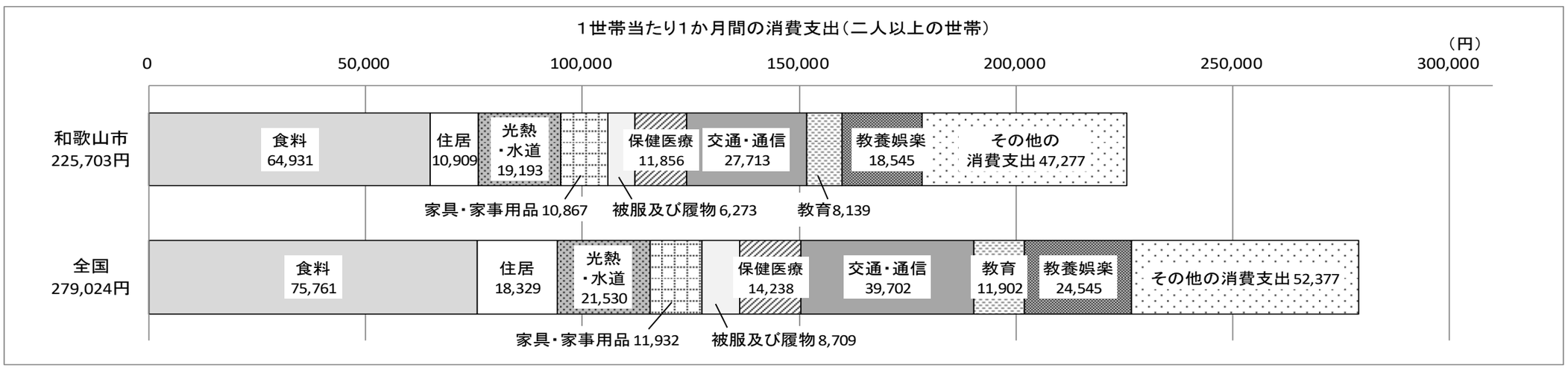

図3

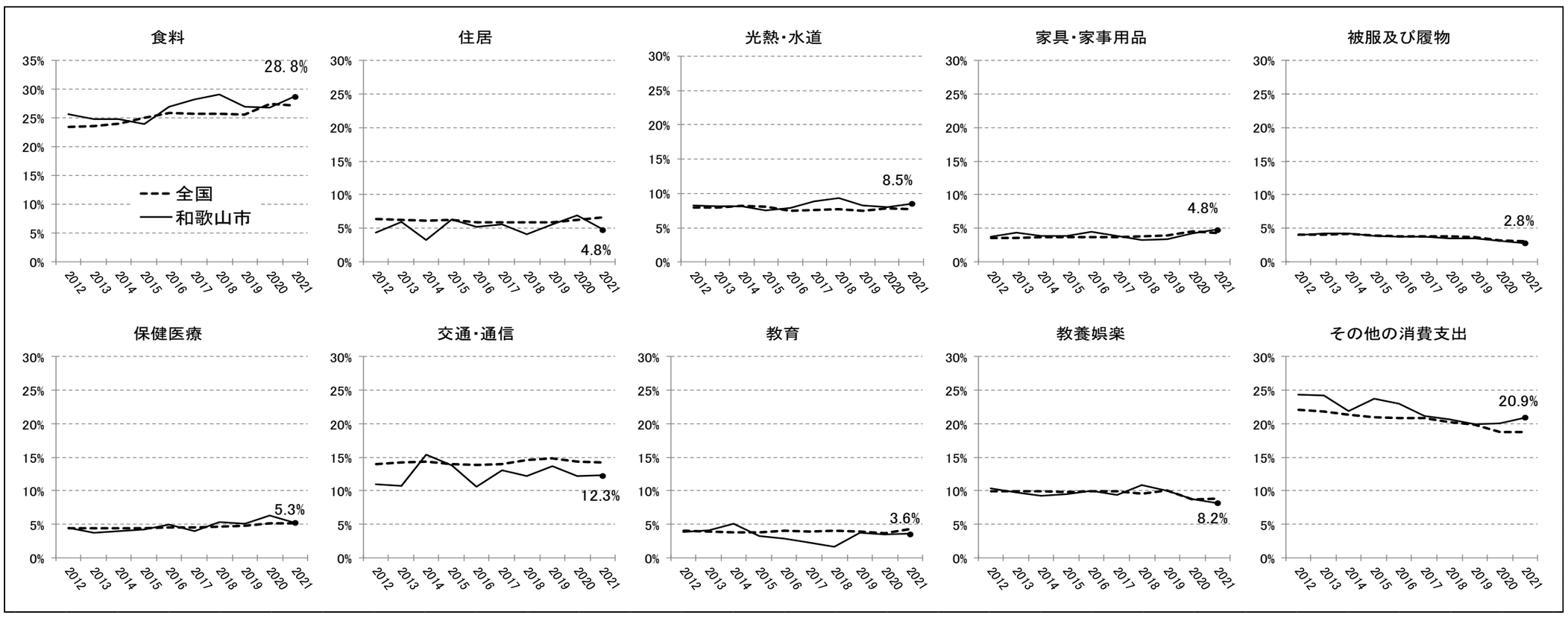

＜二人以上の世帯のうち勤労者世帯の家計収支＞

（1）実収入は前年より5.8%減少

和歌山市の勤労者世帯（平均世帯人員3.19人、世帯主の平均年齢50.3歳）の実収入（世帯員全員の現金収入を合計したもの）は、1世帯当たり1か月平均 542,519円で、前年より5.8%の減少となりました。全国（平均世帯人員3.28人、世帯主の平均年齢50.1歳）では、605,316円となっています。

実収入の内訳をみると、「勤め先収入」は487,315円（構成比89.8%）、家賃や公的年金給付、受贈金などの「その他の収入」は55,205円(同10.2%)で、年末から子育て世帯への臨時特別給付金の支給が開始されたところですが、新型コロナウイルス感染症対策に伴う特別定額給付金等が支給された前年と比較すると、「その他の収入」が27.7%減少しています。一方、全国では、「勤め先収入」が550,973円(同91.0%)、「その他の収入」が54,343円(同9.0%)となりました。さらに、「勤め先収入」の内訳をみると、和歌山市では、「世帯主収入」が423,401円（同78.0%）、「世帯主の配偶者の収入」が42,958円（同7.9%）、「他の世帯員収入」が20,955円（同3.9%）となっており、全国の「世帯主収入」（構成比73.4%)に比べて比率が高くなっています。

（2）可処分所得は前年より8.6%減少、黒字率は前年より3.0ポイント増加

実収入から、直接税や社会保険料等の非消費支出（106,758円）を差し引いた「可処分所得」は435,761円で、前年より8.6%の減少となりました。また、可処分所得から消費支出（252,372円）を差し引いた「黒字」は183,389円となり、前年より1.5%の減少となっています。黒字率（可処分所得に対する黒字の割合）は42.1%で、前年より3.0ポイント増加しており、図6の黒字率の推移のとおり、全国平均よりも高い傾向となっています。

図4　（円）

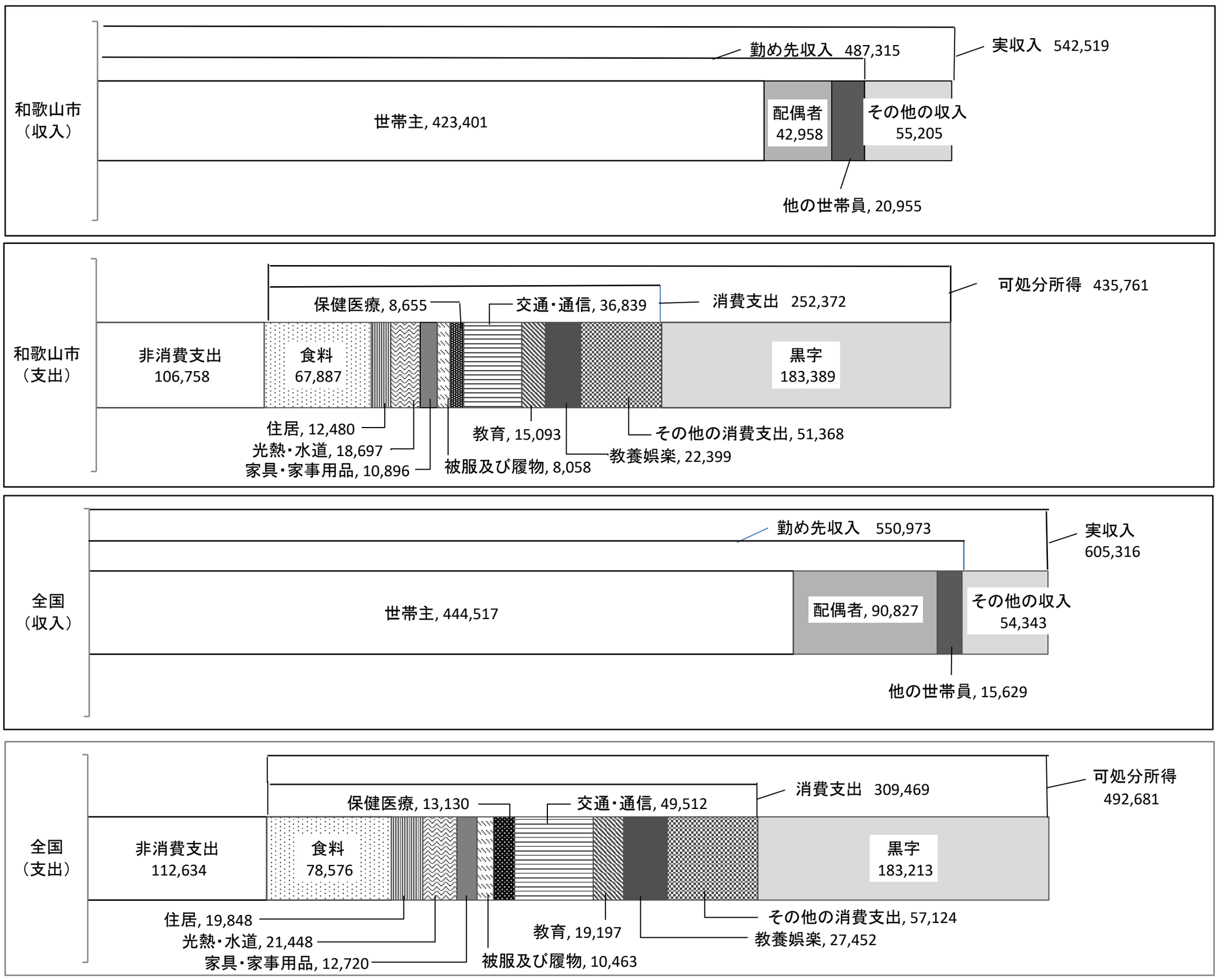

図5　消費支出に占める割合

（%）

	消費支出	食料	住居	光熱・水道	家具・家事用品	被服及び履物
和歌山市	100.0	26.9	4.9	7.4	4.3	3.2
全国	100.0	25.4	6.4	6.9	4.1	3.4
対全国比		105.9	77.1	106.9	105.0	94.4

	保健医療	交通・通信	教育	教養娯楽	その他の消費支出
和歌山市	3.4	14.6	6.0	8.9	20.4
全国	4.2	16.0	6.2	8.9	18.5
対全国比	80.8	91.2	96.4	100.1	110.3

図6

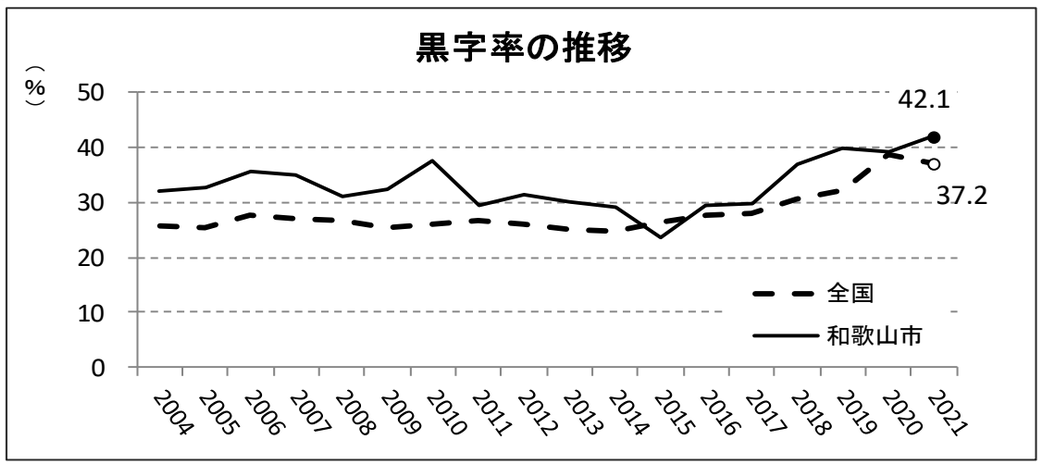

指　標　の　動　向

1 鉱工業生産指数

鉱工業生産指数（季節調整済指数）＜全国・近畿との比較＞

（ 和歌山県・全国・近畿：H27=100 ）

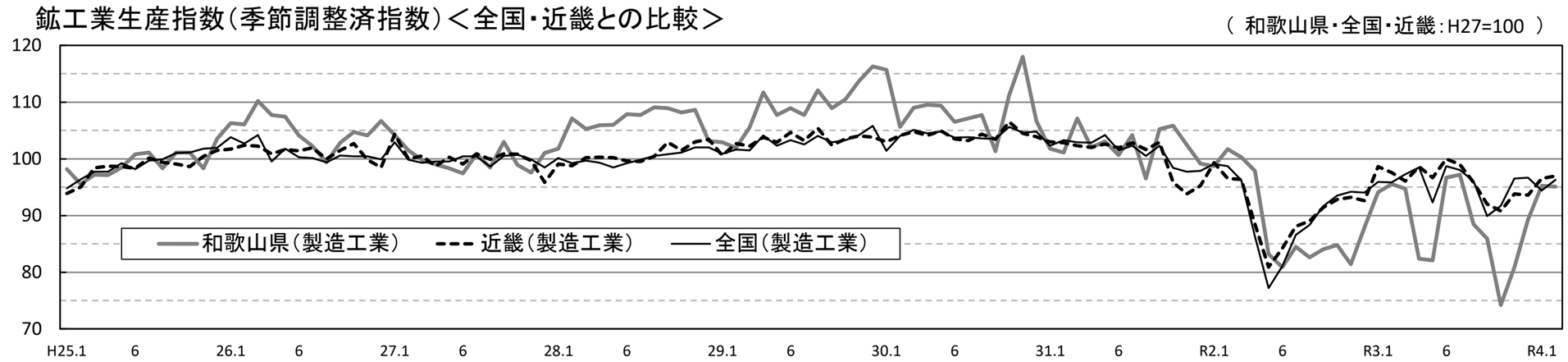

（出典：＜和歌山県＞和歌山県鉱工業生産指数、＜近畿＞近畿経済産業局、＜全国＞経済産業省）

年.月	和歌山県 製造工業	鉄　鋼	金属製品	機　械	化　学	石油・石炭	ﾌﾟﾗｽﾁｯｸ製品	全　国 製造工業	近　畿 製造工業
	平成27(2015)年=100			(原　指　数)				(原　指　数)	
平成30(2018)	109.2	109.5	113.8	117.9	101.2	98.1	109.8	104.2	104.2
令和元(2019)	102.7	110.3	94.3	100.8	100.5	95.4	102.2	101.1	100.1
2(2020)	88.9	81.3	92.6	85.0	92.6	76.5	111.9	90.7	91.3
3(2021)	r 88.3	78.1	92.2	89.9	r 85.6	68.6	114.0	95.7	96.0
				(季節調整済指数)				(季節調整済指数)	
2021.　8	88.5	77.3	102.6	87.0	91.8	72.5	112.9	96.1	95.8
9	85.9	71.9	75.0	92.2	86.5	63.2	110.3	89.9	92.0
10	74.2	82.3	41.3	68.4	71.0	46.0	109.1	91.7	90.8
11	80.9	75.1	31.8	87.3	77.4	21.7	107.8	96.5	93.8
12	r 89.3	80.4	85.0	89.1	r 86.2	82.7	109.2	96.7	93.6
2022.　1	p 95.2	85.9	157.5	86.3	p 98.1	102.1	118.2	94.4	96.5
2	p 95.1	84.9	197.2	85.9	p 91.6	99.2	115.7	96.3	97.0

注1) 「p」は速報値、「ｒ」は改定値です。
注2) 全国の数値については、2021年分は年間補正後、2022年1月以降分は季節指数替え後となっています。

2 景気動向指数

年.月	景気動向指数 新指標CI	景気動向指数 DI	景気先行指数 CLI
	2015年=100		
平成27(2015)	100.0	51.8	98.9
28(2016)	106.2	51.8	99.8
29(2017)	106.4	58.9	100.8
30(2018)	105.4	48.2	101.0
令和 元(2019)	102.9	46.4	100.8
2 (2020)	79.1	43.5	97.9
3 (2021)	89.0	63.7	100.3
2021.　8	82.4	28.6	100.7
9	86.1	42.9	100.8
10	84.3	57.1	100.9
11	94.9	85.7	100.9
12	97.4	71.4	101.0
2022.　1	101.5	64.3	101.2

景気動向指数（CI：一致指数）

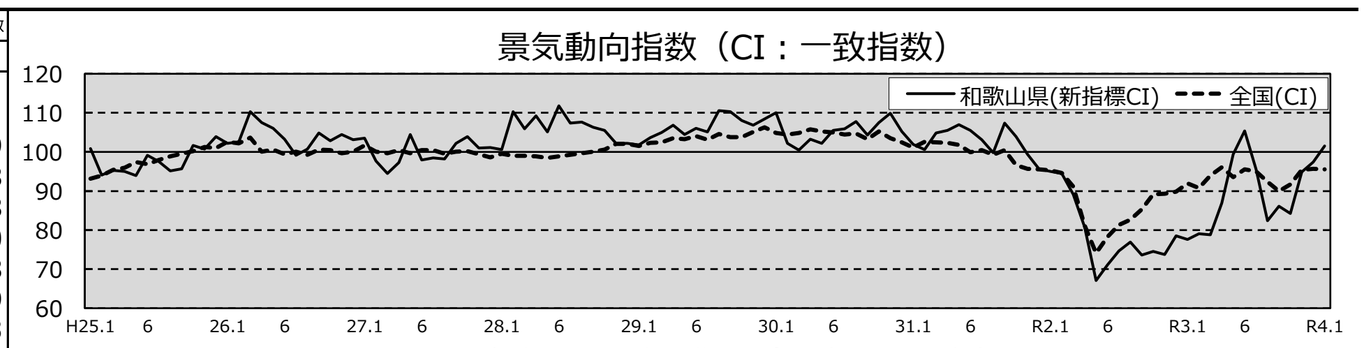

＜参考＞景気先行指数（CLI）　※下注参照

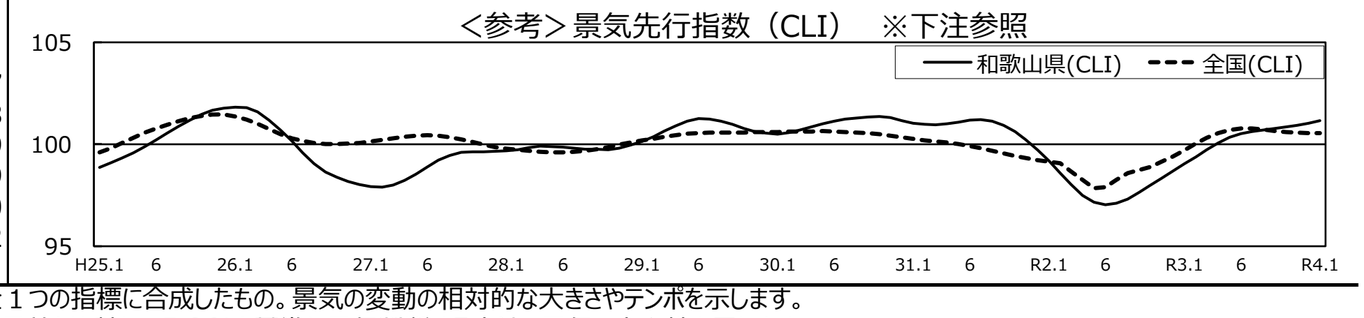

注1) CI：各指標の前月比での変化率を１つの指標に合成したもの。景気の変動の相対的な大きさやテンポを示します。
DI：景気に敏感な経済指標を３ヶ月前と比較し、５０％を基準に景気判断する方法。景気の方向性を示します。
CLI：地域の景気動向を的確・早期に把握するために作成されたＯＥＣＤ基準の景気先行指数です。(資料出所　関西学院大学産業研究所)
注2) 新指標CIは平成18年1月から作成しています。
（それ以前の数値をご利用になる方は、引き続き旧指標CIも作成していますので、調査統計課までお問い合わせください。）
DIについて令和4年2月に見直しを行い、平成18年1月分まで遡及して改訂しています。

3 消費者物価指数，家計消費支出

年.月	消費者物価指数 総合 和歌山市	消費者物価指数 総合 全　国	消費者物価指数 生鮮食品を除く総合 和歌山市	消費者物価指数 生鮮食品を除く総合 全　国	企業向け サービス 価格指数	国内企業 物価指数	家計消費支出（月平均）(農林漁家世帯を含む) 和歌山市 二人以上の世帯	和歌山市 勤労者世帯	全　国 勤労者世帯
	(2020年=100)				(2015年=100)		千円	千円	千円
平成25(2013)	95.6	94.9	96.1	95.5	96.4	99.2	258.5	278.5	319.2
26(2014)	98.2	97.5	98.7	98.0	98.9	102.4	265.0	319.2	318.8
27(2015)	98.7	98.2	99.1	98.5	100.0	100.0	278.5	327.1	315.4
28(2016)	98.9	98.1	99.1	98.2	100.3	96.5	247.2	274.4	309.6
29(2017)	99.4	98.6	99.3	98.7	101.0	98.7	238.9	275.0	313.1
30(2018)	100.2	99.5	99.9	99.5	102.2	101.3	224.9	248.6	315.3
令和元(2019)	100.0	100.0	100.1	100.2	103.3	101.5	242.2	263.7	323.9
2(2020)	100.0	100.0	100.0	100.0	104.2	100.3	245.5	290.7	305.8
2021.　2	99.8	99.8	99.9	99.9	104.6	101.6	233.9	281.6	280.8
3	99.9	99.9	99.9	100.1	105.3	102.6	210.1	228.9	344.1
4	98.7	99.1	98.8	99.3	104.9	103.5	244.5	261.5	338.6
5	99.0	99.4	99.1	99.5	104.8	104.2	213.7	247.6	317.7
6	99.1	99.5	99.2	99.5	104.8	105.1	204.4	233.7	281.2
7	99.6	99.7	99.6	99.8	105.1	106.2	214.6	242.3	302.8
8	99.6	99.7	99.6	99.8	105.0	106.4	223.3	255.6	294.1
9	100.1	100.1	99.7	99.8	105.1	106.8	219.7	241.3	295.8
10	99.9	99.9	99.6	99.9	105.5	108.3	230.3	243.8	312.7
11	100.1	100.1	99.8	100.1	r 105.8	108.9	224.7	251.4	304.2
12	100.0	100.1	99.7	100.0	106.0	108.9	262.1	295.3	344.1
2022.　1	99.9	100.3	99.7	100.1	r 105.6	r 109.8	291.1	384.2	314.4
2	99.8	100.7	99.8	100.5	105.7	111.1	244.4	300.0	285.3

注1) 勤労者世帯とは「二人以上の世帯のうち、勤労者世帯」を指します。
注2) 「r」は訂正値です。

4 賃金, 労働時間

(常用労働者数30人以上の事業所，調査産業計常用労働者1人月平均)

年.月	現金給与総額 和歌山県	現金給与総額 全国	前年(同月)比 和歌山県	前年(同月)比 全国	和歌山県 総実労働時間	和歌山県 うち所定内	和歌山県 うち所定外	全国 総実労働時間	全国 うち所定内
	千円	千円	%	%	時間	時間	時間	時間	時間
平成26(2014)	316.9	367.9	0.9	1.1	145.8	135.9	9.9	149.1	136.3
27(2015)	309.1	361.7	-1.1	0.1	149.8	136.9	12.9	148.7	135.8
28(2016)	310.0	365.8	0.4	1.1	148.7	135.2	13.5	148.5	135.8
29(2017)	301.6	368.0	-2.6	0.5	146.0	133.4	12.6	148.4	135.7
30(2018)	312.3	372.2	3.5	1.2	143.6	131.5	12.1	147.4	134.9
令和元(2019)	309.3	371.5	-0.9	-0.2	143.6	132.6	11.0	144.5	132.1
2(2020)	307.1	365.1	-0.6	-1.7	140.2	130.3	9.9	140.4	129.6
3(2021)	324.2	368.5	5.4	1.0	145.9	135.0	10.9	142.4	130.8
2021. 2	261.5	298.0	2.8	-0.1	139.6	129.6	10.0	135.4	124.3
3	280.5	319.9	4.0	0.7	143.8	133.3	10.5	145.1	133.1
4	275.5	313.7	7.2	2.0	152.8	142.0	10.8	150.4	138.3
5	268.4	309.1	4.6	2.5	140.2	129.5	10.7	136.0	124.9
6	488.4	546.8	10.4	0.8	149.7	138.6	11.1	146.9	135.5
7	350.8	425.6	2.8	1.5	147.7	136.3	11.4	146.9	135.0
8	274.4	305.9	6.1	1.3	143.4	132.8	10.6	135.8	124.9
9	264.8	304.5	4.4	1.3	147.3	135.9	11.4	141.4	130.1
10	269.7	305.6	4.9	1.0	148.3	137.2	11.1	144.8	133.1
11	276.6	319.1	2.0	1.1	150.3	138.5	11.8	145.8	133.7
12	593.8	668.5	7.5	0.4	149.2	137.4	11.8	144.5	132.2
2022. 1	282.8	310.1	0.0	1.8	136.6	124.8	11.8	136.9	125.1
2	260.6	305.2	-0.4	2.5	136.7	125.5	11.2	136.6	124.7

注1） 前年比などの増減率は、指数等により算出しており、実数で計算した場合と必ずしも一致しません。
注2） 令和4年１月分から、指数は、令和2年平均を100とする令和2年基準とします。
注3） 令和4年１月に３０人以上規模の事業所の部分入替えを行ったため、公表値に断層が生じています。

5 労働力需給

(新規学卒者を除きパートタイムを含む)

年.月	和歌山県 求人倍率 新規	和歌山県 求人倍率 有効	和歌山県 求職者数 新規	和歌山県 求職者数 有効	和歌山県 求人数 新規	和歌山県 求人数 有効	全国 求人倍率 新規	全国 求人倍率 有効
	倍	倍	人	人	人	人	倍	倍
平成25(2013)	1.39	0.89	4,005	16,356	5,727	14,872	1.46	0.93
26(2014)	1.53	0.99	3,672	15,173	5,654	15,175	1.66	1.09
27(2015)	1.62	1.05	3,623	14,790	5,985	15,904	1.80	1.20
28(2016)	1.78	1.16	3,378	14,036	6,149	16,621	2.04	1.36
29(2017)	1.93	1.27	3,227	13,356	6,284	17,196	2.24	1.50
30(2018)	2.01	1.34	3,077	12,843	6,365	17,494	2.39	1.61
令和元(2019)	2.15	1.41	3,062	12,933	6,323	17,653	2.42	1.60
2(2020)	1.78	1.05	3,053	14,798	5,449	14,854	1.95	1.18
	(季節調整済指数)						(季節調整済指数)	
2021. 2	1.73	1.00	3,104	14,854	5,781	15,565	1.93	1.09
3	1.90	1.04	3,515	15,367	6,174	16,205	1.97	1.10
4	1.91	1.07	4,152	15,872	5,558	15,617	1.90	1.09
5	1.97	1.09	2,914	15,416	5,285	15,381	2.15	1.10
6	1.99	1.12	3,023	14,975	5,991	15,539	2.10	1.13
7	1.90	1.11	2,980	14,673	5,687	15,650	2.03	1.14
8	1.85	1.11	2,927	14,771	5,756	16,090	2.00	1.15
9	1.92	1.13	3,139	14,943	6,349	16,776	2.05	1.15
10	1.99	1.13	3,109	14,987	6,493	17,385	2.03	1.16
11	1.83	1.13	2,860	14,594	6,274	17,711	2.08	1.17
12	2.02	1.14	2,190	13,456	5,852	17,275	2.19	1.17
2022. 1	1.88	1.16	3,550	14,023	6,356	17,246	2.16	1.20
2	1.80	1.13	3,062	14,366	5,744	16,842	2.21	1.21

注） 各月の数値は、令和4年版の季節調整値に改訂済です。

6 県内主要経済指標

年.月	公共工事請負金額 注）	建築物着工床面積 居住専用	建築物着工床面積 非居住専用（併用等を含む）	新設着工住宅 戸数	新設着工住宅 床面積	百貨店・スーパー販売額（百貨店+スーパー）	企業倒産 東京商工リサーチ和歌山支店調べ 件数	企業倒産 東京商工リサーチ和歌山支店調べ 負債総額
	億円	千㎡	千㎡	戸	千㎡	百万円	件	百万円
平成26(2014)	2,196	487	390	5,014	485	123,459	95	17,092
27(2015)	1,531	457	444	4,909	459	124,228	83	23,306
28(2016)	1,429	486	326	4,806	483	125,341	93	7,262
29(2017)	1,293	433	289	4,539	439	123,655	77	6,101
30(2018)	1,488	472	403	4,935	483	121,087	80	14,348
令和元(2019)	1,585	502	424	5,188	507	118,759	86	3,174
2(2020)	1,847	428	306	4,514	432	113,617	90	9,658
3(2021)	1,806	450	297	4,591	449	109,260	63	12,197
2021. 2	123	32	12	336	32	8,652	4	470
3	200	21	13	234	21	8,533	8	242
4	293	48	25	463	48	8,408	5	107
5	166	30	45	328	30	8,789	3	90
6	168	38	27	405	38	9,170	5	840
7	154	43	21	455	43	9,172	8	624
8	157	35	14	368	35	9,208	8	7,864
9	227	47	27	457	46	8,641	5	925
10	128	47	22	420	47	8,711	1	10
11	70	37	21	392	37	9,021	6	200
12	58	42	49	449	42	10,713	5	775
2022. 1	72	39	30	454	40	10,056	3	242
2	79	38	27	364	37	8,416	3	50

注） 西日本建設業保証（株）の前払金保証実績による請負金額です。