報道関係各位

日本たばこ産業株式会社
2022 年 11 月 4 日

【取材のご案内】

11 月 19 日（土）「JT の森　中辺路」2022 年秋“第 2 期 13 回目”

～18 年目の森で「下草刈り」「道普請」「苗の種植え・植栽」を実施～

JT 和歌山支社は、和歌山県田辺市中辺路町（なかへちちょう）において取り組んでいる「JT の森　中辺路」森林保全活動を、2022 年 11 月 19 日（土）に実施します。

この活動は、本年で 18 年目を迎え、今回は第 2 期 13 回目になります。JT グループ従業員の参加だけでなく、パートナーである和歌山県・田辺市・近野振興会・中辺路町森林組合等、地元の皆様と協働で行っています。

※2021 年の活動の様子

「JT の森　中辺路」は、和歌山県の「企業の森制度」に JT がコラボレートした森林保全活動で、和歌山県・田辺市・近野振興会・中辺路町森林組合等、地元の皆様をパートナーとして、2005 年 1 月から多様で豊かな森となることを目指して取り組みを開始しました。今までに植栽した本数は 21 万本を超えており、今後も、木々の育成に必要な手入れを継続するとともに、未来の森の基盤を整備していきます。

今回の活動では、関西を中心とした JT グループ従業員と関係先企業・団体様が参加し、苗木の種を植える「種植え」、育った苗木を植栽する「苗植栽」、若い苗木の成長を妨げる雑草を鎌で刈る「下草刈り」、「JT の森　中辺路」に繋がる出発地、継桜王子神社周辺の歩道を修繕する「道普請」を実施します。

【活動概要】

名　称	実施内容
JT の森　中辺路	実 施 地：和歌山県田辺市中辺路町野中字滝の峯 2250、字楠山 2248 面　　積：約 54ha 活動内容：下草刈り、歩道補修、除伐・枝打ち、パッチ植栽 活動期間：20 年間 2005 年 1 月～2015 年 1 月（1 期） 2015 年 1 月～2025 年 1 月（2 期）

ご多用の事とは存じますが、ぜひともご取材賜りますよう、よろしくお願いいたします。

【問い合わせ先】JT 和歌山支社　〒640-8323　和歌山市太田 143-2　TEL：073-475-255

「JT の森　中辺路」2022 年秋の森林保全活動

■　開催日　　：　　2022 年 11 月 19 日（土）

■　場所　　：　　JT の森　中辺路

■　スケジュール：

・　10:40　　集合、入山
　　現地：継桜王子神社（和歌山県田辺市中辺路町野中 591）※別添地図参照）
　　＊小雨決行
　　＊雨天の場合はスケジュールが変更になる可能性がございます
　　＊和歌山県、田辺市、近野振興会、中辺路町森林組合、JT グループ従業員および関係先企業・団体様約 40 名参加の予定

・　11:00　　作業説明

・　11:25　　作業開始（苗の種植え・植栽、下草刈り、道普請）

・　12:40　　昼食（地元の食材で作ったお弁当）

・　13:20　　セレモニー（JT 和歌山支社長挨拶、関係者紹介等）

・　13:40　　森の課外授業

・　14:00　　写真撮影

・　14:10　　下山

・　14:40　　バス移動

・　15:00　　熊野古道散策

・　16:00　　活動終了

※　取材に関しては、事前に問い合わせ先までご連絡いただきますようお願いします

※　コロナウイルス感染症拡大の状況次第では、中止となります

※　コロナウイルス感染症対策に関して、ボランティア・スタッフ一同徹底します

■　その他

山道を経由して活動場所へお越しいただくことが可能です。ご多用の事とは存じますが、ぜひとも取材いただきますよう、よろしくお願いいたします。

昼食をご準備しております。中辺路町の皆様から、地元の山菜を使い、心のこもった手作りのお弁当を参加者にご提供いただいております。ぜひご賞味ください。

■　JT の森

「JT の森」は、「Rethink PROJECT」の一環として、自治体や森林組合等と連携した、従業員ボランティア参加型の森林保全活動です。全国 9 か所に展開しており、地域コミュニティとの交流を特徴としています。

JT の森の活動詳細については、以下公式ウェブサイトをご覧ください。

＊JT の森　公式ウェブサイト：

https://www.jti.co.jp/sustainability/community_investment/forest/index.html

■ **Rethink PROJECT**

「Rethink PROJECT（リシンク・プロジェクト）」は、JT がパートナーシップを基盤に取り組む地域社会への貢献活動の総称です。「Rethink＝視点を変えて、物事を考える」をキーワードにこれまでにない視点や考え方を活かして、パートナーのみなさまと「新しい明日」をともに創りあげていくために、社会課題と向き合うプロジェクトです。

プロジェクト詳細については、以下公式ホームページをご覧ください。

＊Rethink PROJECT 公式ウェブサイト：https://www.rethink-pjt.jp/

以上

【別添地図①】

広域地図

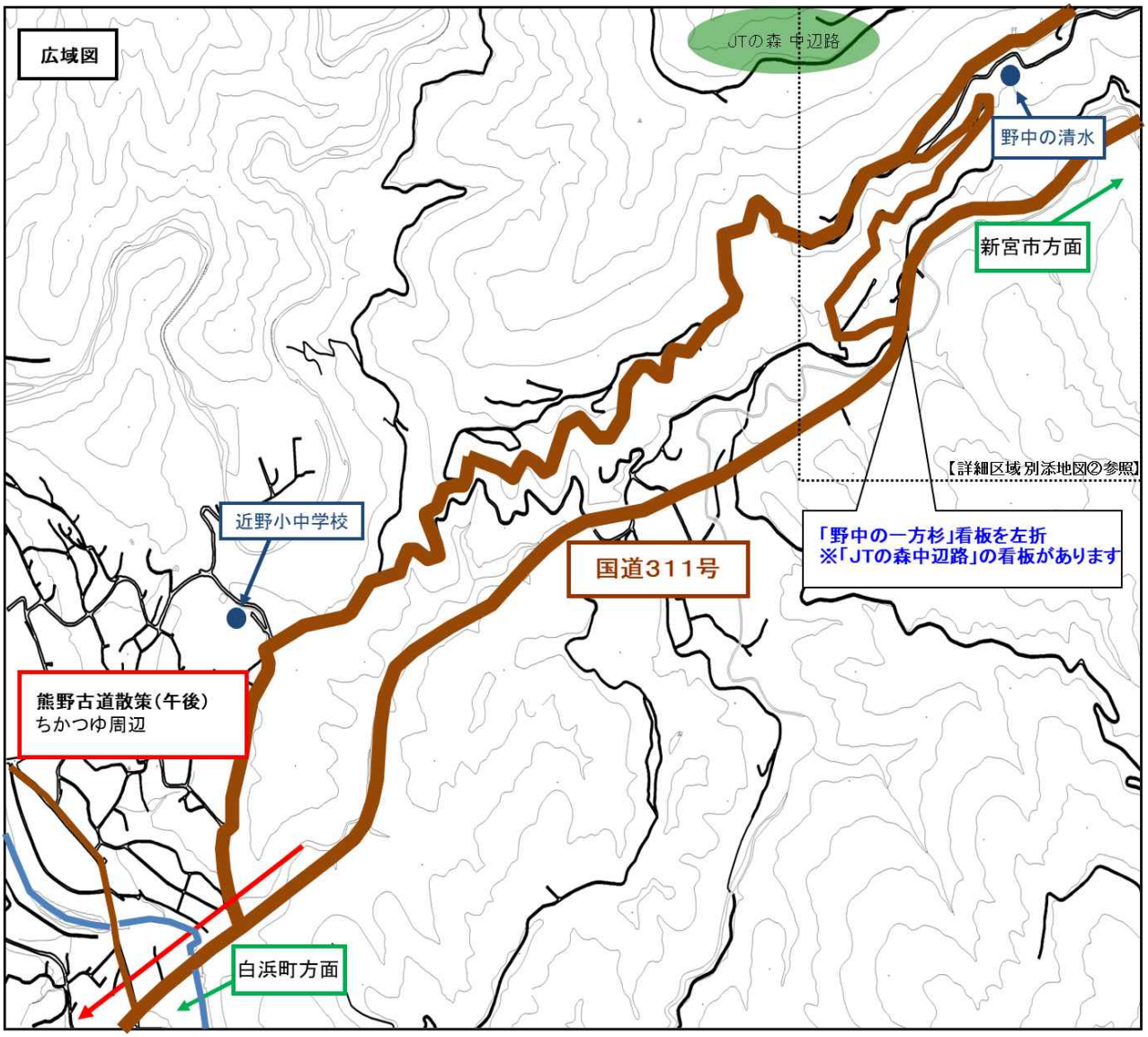
広域図
JTの森 中辺路
野中の清水
新宮市方面
【詳細区域別添地図②参照】
「野中の一方杉」看板を左折
※「JTの森中辺路」の看板があります
国道311号
近野小中学校
熊野古道散策（午後）
ちかつゆ周辺
白浜町方面

【別添地図②】

詳細地図

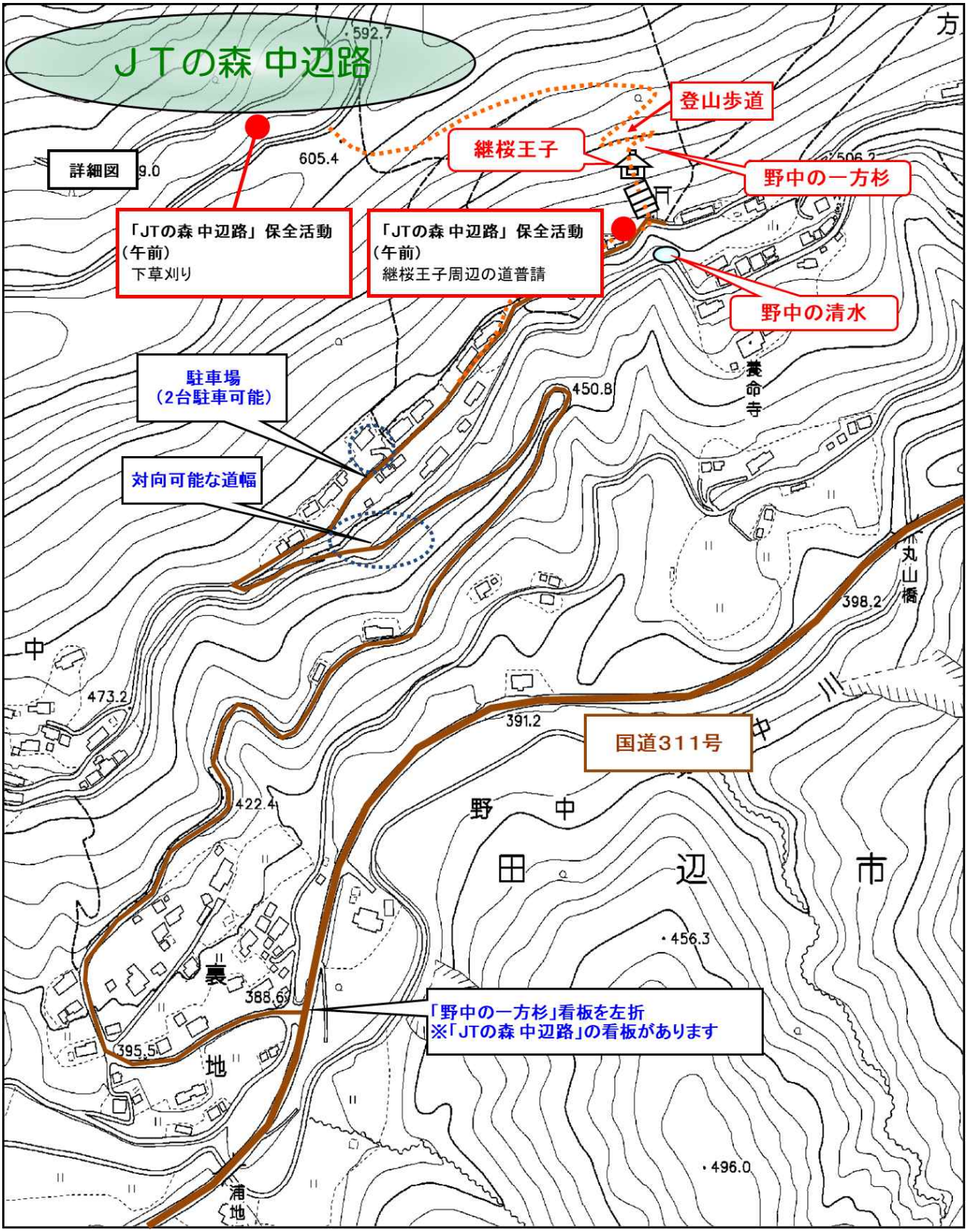
ＪＴの森 中辺路
592.7
605.4
詳細図
登山歩道
継桜王子
野中の一方杉
「JTの森 中辺路」保全活動
（午前）
下草刈り
「JTの森 中辺路」保全活動
（午前）
継桜王子周辺の道普請
野中の清水
駐車場
（2台駐車可能）
対向可能な道幅
450.8
養命寺
398.2
473.2
391.2
国道３１１号
422.4
野
中
田
辺
市
456.3
388.6
395.5
「野中の一方杉」看板を左折
※「JTの森 中辺路」の看板があります
496.0
浦地