

統計ニュース

No.447

データ活用推進県
わかやま



令和6年
(2024)
2月号

和歌山県の推計人口(令和6年1月1日現在)
総数 889,487人(男419,231人、女470,256人)
世帯数 395,811世帯

令和5年度「統計の日」標語
統計は未来を支える おりもの

発行 和歌山県企画部調査統計課 和歌山市小松原通1-1 TEL 073-441-2385(直通) FAX 073-441-2386

和歌山県の就業状況について

～令和4年就業構造基本調査結果～

就業構造基本調査は、国民の就業及び不就業の状態を調査し、全国及び地域別の就業構造に関する基礎資料を得ることを目的に、昭和31年から昭和57年まではおおむね3年ごと、昭和57年以降は5年ごとに実施しており、今回は18回目に当たります。

令和4年就業構造基本調査は、全国の約54万世帯(15歳以上の世帯員約108万人)を対象に令和4年10月1日現在で実施しました。

なお、県内では、北山村を除く29市町で約1万世帯が対象となりました。

<15歳以上の就業状況>

和歌山県の有業者は460,300人で、平成29年と比べると、4,800人(1.1%)の減少となっています。有業者を男女別に見ると、男性が5,500人減少しているのに対し、女性は700人増加しています。

有業率(生産年齢人口)は、77.4%(全国78.3%)で全国36位となっています。

有業者数は、平成9年をピークに減少が続いています。

有業率(生産年齢人口)は、平成14年を底に増加が続いています。

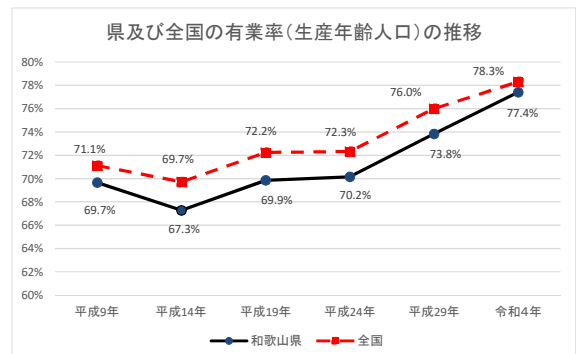
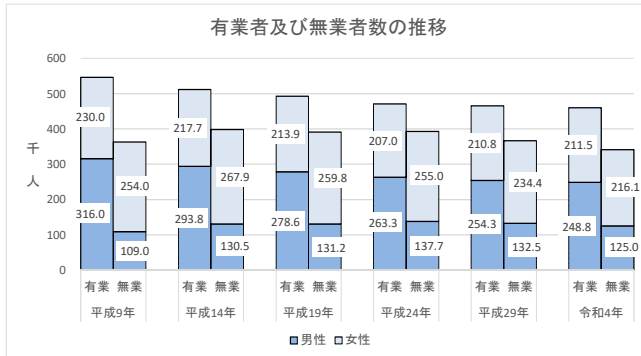

注1)「有業者」とは、ふだん収入を得ることを目的として仕事をしており、調査日(令和4年10月1日)以降もしていくことになっている者及び仕事を持っているが現在は休んでいる者をいう。

注2)「生産年齢人口」とは、15～64歳の人口

注3)有業率(生産年齢人口) = 15～64歳の有業者数 ÷ 15～64歳の人口 × 100

<非正規の職員・従業員について>

和歌山県の「非正規の職員・従業員」は、139,500人(全国21,110,300人)で、前回調査より1,900人の減少(全国215,400人の減少)となりました。

「会社などの役員を除く雇用者」に占める「非正規の職員・従業員」の割合は、38.0%(全国36.9%)で、32位でした。

過去20年間の「非正規の職員・従業員」の割合の推移を見ると、和歌山県については平成14年の30.3%から平成29年の39.3%まで上昇を続けていましたが、令和4年は38.0%に下降しました。

全国についても平成14年の31.9%から平成29年の38.2%まで和歌山県と同様に上昇を続けていましたが、令和4年は36.9%に下降しました。

なお、和歌山県と全国の比較では、今回、前回及び前々回と3回続けて和歌山県の割合が全国を上回っています。

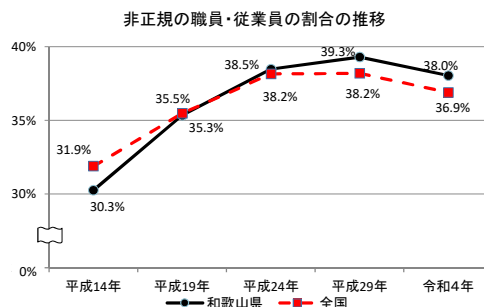
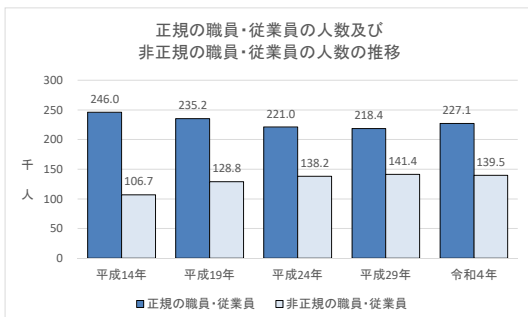

<育児をしている女性の就業状況>

育児をしている女性の有業率について見ると、和歌山県は71.1%（全国73.4%）で全国38位です。前回調査との比較では、有業率は5.9%上昇（全国では、9.2%上昇）しています。年齢階層別に県の有業率を見ると前回調査からほとんどの年齢階層で上昇しています。年齢階層別の有業率を全国と比較して見ると特に15～24歳と50歳以上の階層で全国より高く、25～29歳と45～49歳の階層で低くなっています。

育児をしている女性の有業率

	和歌山県	全国
令和4年	71.1%	73.4%
平成29年	65.2%	64.2%

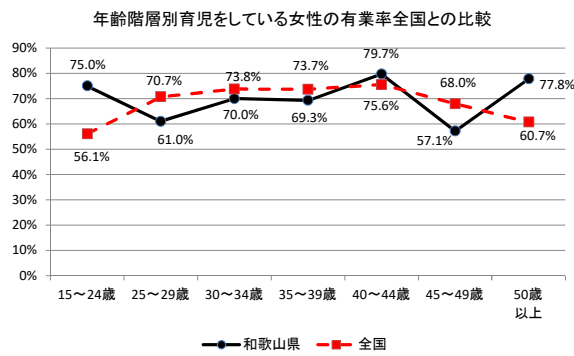
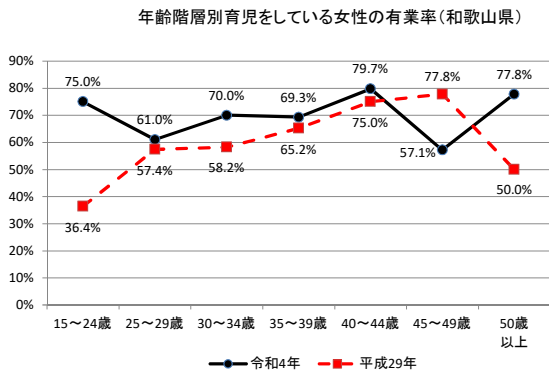

注4)「育児をしている」とは、小学校入学前の未就学児を対象とした育児(乳幼児の世話や見守りなど)をいい、孫やおい・めい、弟妹の世話などは含まない。

<介護をしている者の就業状況>

和歌山県で、介護をしている者は、47,400人(全国6,288,000人)で、前回調査より5,400人減少(全国11,700人増加)しています。介護をしている者の有業率について見ると、和歌山県は55.3%(全国58.0%)で全国39位でした。前回調査との比較では、有業率は3.2%上昇(全国では、2.8%上昇)しています。和歌山県の年齢階層別介護をしている者の有業率を見ると、男性は、30歳未満と60～64歳の階層で上昇しています。女性は、45歳以上の階層全てで上昇しています。

介護をしている者の人数及び有業率

	和歌山県		全国	
	人数	有業率	人数	有業率
令和4年	47,400	55.3%	6,288,000	58.0%
平成29年	52,800	52.1%	6,276,300	55.2%

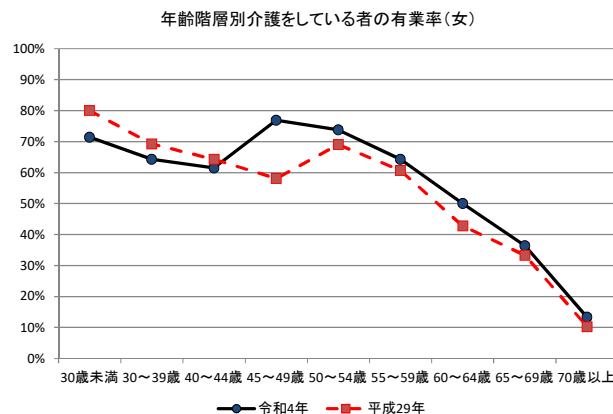
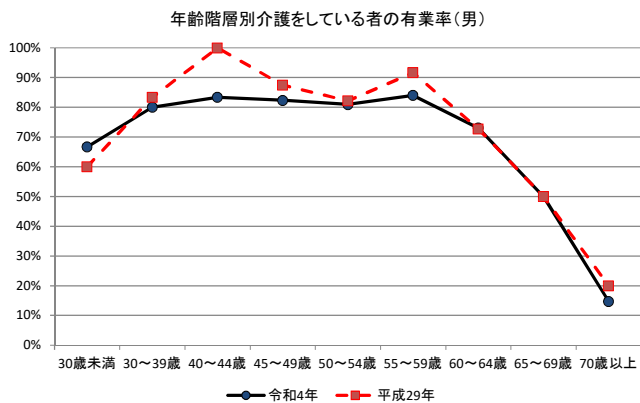

その他、令和4年就業構造基本調査の全国結果及び各種統計表につきましては、総務省統計局ホームページ (<https://www.stat.go.jp/>) を御覧ください。

指標の動向

1 鉱工業生産指数

鉱工業生産指数(季節調整済指数)＜全国・近畿との比較＞

(全国: R2年=100、和歌山・近畿: H27年=100)

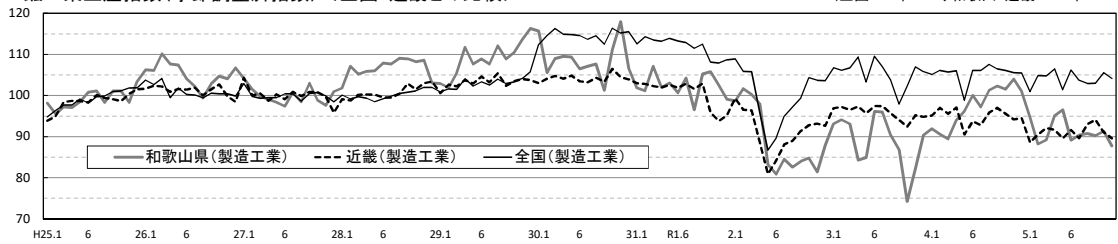

(出典: ＜和歌山県＞和歌山県鉱工業生産指数、＜近畿＞近畿経済産業局、＜全国＞経済産業省)

年.月	和歌山県 製造工業							全国 製造工業	近畿 製造工業	
	平成27(2015)年=100	鉄鋼	金属製品	機械	化学	石油・石炭	プラスチック製品			
		(原指数)								(原指数)
令和元(2019)	102.7	110.3	94.3	100.8	100.5	95.4	102.2	111.6	100.1	
2(2020)	88.9	81.3	92.6	85.0	92.6	76.5	111.9	100.0	91.3	
3(2021)	88.4	78.1	92.2	89.9	85.6	68.6	113.7	105.4	95.9	
4(2022)	97.2	83.9	90.9	98.2	95.8	110.6	106.1	105.3	94.7	
		(季節調整済指数)								(季節調整済指数)
2023. 4	95.1	78.6	42.5	93.4	96.6	100.3	96.9	106.5	91.6	
5	96.5	83.5	33.7	95.8	100.2	98.7	101.8	101.4	89.6	
6	89.1	81.5	90.2	89.7	99.6	99.4	103.9	106.2	91.6	
7	90.4	87.4	43.6	81.8	101.4	102.7	106.7	103.7	89.6	
8	90.8	76.3	83.6	90.6	88.5	91.8	99.8	102.9	93.0	
9	90.2	85.1	69.5	86.2	85.2	110.2	97.2	103.0	94.1	
10	p 91.3	78.5	64.2	96.2	90.7	123.1	97.2	105.6	91.1	
11	p 87.7	76.7	89.5	100.0	p 79.9	20.1	98.0	104.2	89.6	

注1) 「p」は速報値、「r」は改定値です。

注2) 和歌山県については令和4(2022)年分は年間補正後、令和5(2023)年1月以降は季節調整済後の値となっておりますので、取扱にはご注意ください。

注3) 近畿分については、令和4(2022)年8月分公表時から、年間補正済及び季節調整済の値となっております。

注4) 全国については2023年4月分から、2015年基準から2020年基準へ改定されていますので取扱にはご注意ください。

2 景気動向指数

年.月	景気動向指数			景気先行指数	
	新指標CI	DI	CLI		
	2015年=100				
平成28(2016)	106.2	51.8	100.0		
29(2017)	106.3	58.9	100.8		
30(2018)	105.4	48.2	100.8		
令和元(2019)	102.9	47.6	100.7		
2(2020)	78.9	43.5	97.5		
3(2021)	88.7	63.7	100.6		
4(2022)	99.8	51.2	101.7		
2023. 5	105.0	50.0	98.4		
6	102.4	57.1	98.2		
7	101.9	42.9	98.2		
8	102.7	42.9	98.2		
9	101.4	42.9	98.3		
10	99.7	42.9	98.5		

注1) CI: 各指標の前月比での変化率を1つの指標に合成したもので、景気の変動の相対的な大きさやテンポを示します。

DI: 景気に敏感な経済指標を3ヶ月前と比較し、5.0%を基準に景気判断する方法。景気の方向性を示します。

CLI: 地域の景気動向を的確・早期に把握するために作成されたOECD基準の景気先行指数です。(資料出所 関西学院大学産業研究所)

注2) 新指標CIは、平成18年1月から作成しています。

(それ以前の数値をご利用になる方は、引き続き旧指標CIも作成していますので、調査統計課までお問い合わせください。)

全国(CI)は、令和5年5月より基準年が平成27(2015)年から令和2(2020)年に変更となり、適宜改定されています。

3 消費者物価指数、家計消費支出

年.月	消費者物価指数 総合		消費者物価指数 生鮮食品を除く総合		企業向け サービス 価格指数	国内企業 物価指数	家計消費支出(月平均) (農林漁家世帯を含む)		
	和歌山市	全国	和歌山市	全国			和歌山市		全国
							二人以上の世帯	勤労者世帯	
	(2020年=100)				(2015年=100)	(2020年=100)	千円	千円	千円
平成27(2015)	98.7	98.2	99.1	98.5	100.0	99.7	278.5	327.1	315.4
28(2016)	98.9	98.1	99.1	98.2	100.3	96.2	247.2	274.4	309.6
29(2017)	99.4	98.6	99.3	98.7	101.0	98.4	238.9	275.0	313.1
30(2018)	100.2	99.5	99.9	99.5	102.2	101.0	224.9	248.6	315.3
令和元(2019)	100.0	100.0	100.1	100.2	103.3	101.2	242.2	263.7	323.9
2(2020)	100.0	100.0	100.0	100.0	104.2	100.0	245.5	290.7	305.8
3(2021)	99.7	99.8	99.6	99.8	105.1	104.6	225.7	252.4	309.5
4(2022)	101.3	102.3	101.1	102.1	106.9	114.7	263.9	311.0	320.6
						uy67			
2022. 11	103.4	103.9	102.8	103.8	107.7	119.2	277.2	337.4	308.1
12	103.4	104.1	102.8	104.1	107.8	119.9	293.9	329.4	353.8
2023. 1	103.8	104.7	103.2	104.3	107.5	119.9	235.4	267.3	331.1
2	103.0	104.0	102.3	103.6	107.7	119.6	216.8	284.7	298.7
3	103.1	104.4	102.7	104.1	108.5	119.7	259.5	327.3	340.0
4	103.2	105.1	102.9	104.8	108.8	120.1	274.2	306.3	334.2
5	103.4	105.1	103.2	104.8	108.8	119.3	216.8	296.4	311.8
6	103.3	105.2	103.2	105.0	108.6	119.2	243.4	254.2	298.4
7	103.7	105.7	103.5	105.4	109.2	119.5	317.7	398.0	306.3
8	104.1	105.9	103.7	105.7	109.4	119.8	252.5	293.1	311.5
9	104.2	106.2	103.6	105.7	109.4	119.6	257.5	308.2	311.7
10	105.1	107.1	104.3	106.4	110.0	119.3	239.0	259.9	330.6
11	105.1	106.9	104.4	106.4	110.3	119.6	265.7	285.0	301.7

注1) 勤労者世帯とは「二人以上の世帯のうち、勤労者世帯」を指します。

注2) 企業向けサービス価格指数の「r」は訂正値です。

注3) 国内企業物価指数は、適宜訂正される場合がありますので留意願います。

4 賃金, 労働時間

(常用労働者数30人以上の事業所, 調査産業計常用労働者1人月平均)

年.月	現金給与総額				和歌山県			全国	
	和歌山県	全国	前年(同月)比		総実労働時間	うち所定内	うち所定外	総実労働時間	うち所定内
			和歌山県	全国					
	千円	千円	%	%	時間	時間	時間	時間	時間
平成27(2015)	309.1	361.7	-1.1	0.1	149.8	136.9	12.9	148.7	135.8
28(2016)	310.0	365.8	0.4	1.1	148.7	135.2	13.5	148.5	135.8
29(2017)	301.6	368.0	-2.6	0.5	146.0	133.4	12.6	148.4	135.7
30(2018)	312.3	372.2	3.5	1.2	143.6	131.5	12.1	147.4	134.9
令和元(2019)	309.3	371.5	-0.9	-0.2	143.6	132.6	11.0	144.5	132.1
2(2020)	307.1	365.1	-0.6	-1.7	140.2	130.3	9.9	140.4	129.6
3(2021)	324.2	368.5	5.4	1.0	145.9	135.0	10.9	142.4	130.8
4(2022)	325.1	379.7	0.4	3.1	144.0	131.8	12.2	143.2	131.0
2022. 11	291.4	328.4	5.3	3.0	148.5	135.2	13.3	146.0	133.4
12	590.1	702.0	-0.6	5.0	146.8	133.4	13.4	144.2	131.6
2023. 1	284.7	316.3	0.7	2.1	134.8	123.1	11.7	135.7	123.9
2	275.9	309.5	5.9	1.4	140.3	128.1	12.2	139.7	127.7
3	284.3	335.7	0.1	1.4	142.5	130.5	12.0	145.8	133.3
4	273.4	325.0	1.9	1.0	149.6	136.8	12.8	148.3	135.7
5	272.1	327.3	-1.0	4.1	144.2	129.3	14.9	140.9	129.2
6	464.3	580.9	-9.8	3.4	154.8	139.0	15.8	149.7	137.8
7	343.5	446.5	4.1	1.6	149.7	134.2	15.5	146.3	134.3
8	283.1	318.0	4.2	1.4	142.7	128.3	14.4	139.3	128.1
9	266.4	317.5	0.6	1.2	149.4	134.2	15.2	143.4	131.4
10	269.1	319.8	0.5	2.2	148.8	133.2	15.6	146.4	133.9
11	287.8	330.7	-1.2	0.7	150.4	134.6	15.8	146.3	134.0

注1) 前年比などの増減率は、指数等により算出してあり、実数で計算した場合と必ずしも一致しません。
 注2) 令和5年1月に30人以上規模の事業所の部分入替えを行ったため、公表値に断層が生じています。

5 労働力需給

(新規学卒者を除きパートタイムを含む。)

年.月	和歌山県						全国		
	求人倍率		求職者数		求人数		求人倍率		
	新規	有効	新規	有効	新規	有効	新規	有効	有効
	倍	倍	人	人	人	人	倍	倍	倍
平成27(2015)	1.62	1.05	3,596	14,797	5,829	15,467	1.80	1.20	1.20
28(2016)	1.78	1.16	3,451	14,246	6,141	16,577	2.04	1.36	1.36
29(2017)	1.93	1.27	3,262	13,518	6,289	17,110	2.24	1.50	1.50
30(2018)	2.01	1.34	3,140	12,970	6,307	17,355	2.39	1.61	1.61
令和元(2019)	2.15	1.41	3,017	12,699	6,477	17,920	2.42	1.60	1.60
2(2020)	1.78	1.05	3,078	14,373	5,493	15,107	1.95	1.18	1.18
3(2021)	1.91	1.09	3,088	14,876	5,898	16,195	2.02	1.13	1.13
4(2022)	1.94	1.15	3,112	14,777	6,051	16,977	2.26	1.28	1.28
	(季節調整済指数)						(季節調整済指数)		
2022. 11	1.90	1.15	2,613	14,127	5,800	17,464	2.38	1.35	1.35
12	1.90	1.14	2,137	13,077	5,463	16,517	2.38	1.36	1.36
2023. 1	2.07	1.16	3,105	13,231	6,056	16,218	2.38	1.35	1.35
2	1.95	1.20	3,037	13,495	5,965	16,428	2.32	1.34	1.34
3	1.93	1.19	3,455	14,334	6,412	17,008	2.29	1.32	1.32
4	1.92	1.17	4,177	15,195	5,749	16,419	2.23	1.32	1.32
5	1.88	1.16	3,176	15,122	5,385	16,156	2.36	1.31	1.31
6	2.01	1.13	2,909	14,776	5,751	15,751	2.32	1.30	1.30
7	1.95	1.10	2,834	14,521	5,638	15,635	2.27	1.29	1.29
8	1.84	1.13	2,860	14,582	5,653	16,056	2.33	1.29	1.29
9	1.88	1.11	2,961	14,788	5,889	16,428	2.22	1.29	1.29
10	2.03	1.09	3,052	14,944	6,434	16,880	2.24	1.30	1.30
11	1.74	1.07	2,612	14,410	5,589	16,755	2.26	1.28	1.28

注) 各月の求人倍率: 令和5年版の季節調整値に改訂済。各年の数値: 暦年に統一(令和5年6月号以降)

6 県内主要経済指標

年.月	公共工事 請負金額 (注)	建築物着工床面積		新設着工住宅		百貨店・ スーパー販売額 (百貨店+スー パー)	企業倒産	
		居住専用	非居住専用 (併用等を含む)	戸数	床面積		件数	負債総額
			千㎡	千㎡	戸		千㎡	件
平成27(2015)	1,531	457	444	4,909	459	124,228	83	23,306
28(2016)	1,429	486	326	4,806	483	125,341	93	7,262
29(2017)	1,293	433	289	4,539	439	123,655	77	6,101
30(2018)	1,488	472	403	4,935	483	121,096	80	14,348
令和元(2019)	1,585	502	424	5,188	507	118,759	86	3,174
2(2020)	1,847	428	306	4,514	432	113,293	90	9,658
3(2021)	1,806	450	297	4,591	449	109,261	63	12,197
4(2022)	1,584	451	297	4,758	454	108,959	73	6,063
2022. 11	59	32	18	338	33	9,204	1	50
12	44	36	26	444	39	10,784	8	225
2023. 1	65	31	20	354	32	10,435	4	146
2	66	36	22	378	36	8,669	6	230
3	285	24	11	271	23	8,588	8	318
4	206	29	18	312	29	8,835	3	30
5	163	41	15	278	26	8,846	7	191
6	155	22	13	225	22	8,845	4	227
7	150	37	21	390	37	9,337	7	70
8	102	35	19	415	35	9,608	5	115
9	177	32	32	346	32	8,721	9	740
10	106	40	45	446	39	8,848	11	458
11	92	31	22	325	31	9,225	8	501

注) 西日本建設業保証(株)の前払金保証実績による請負金額です。